

קומת גלריה

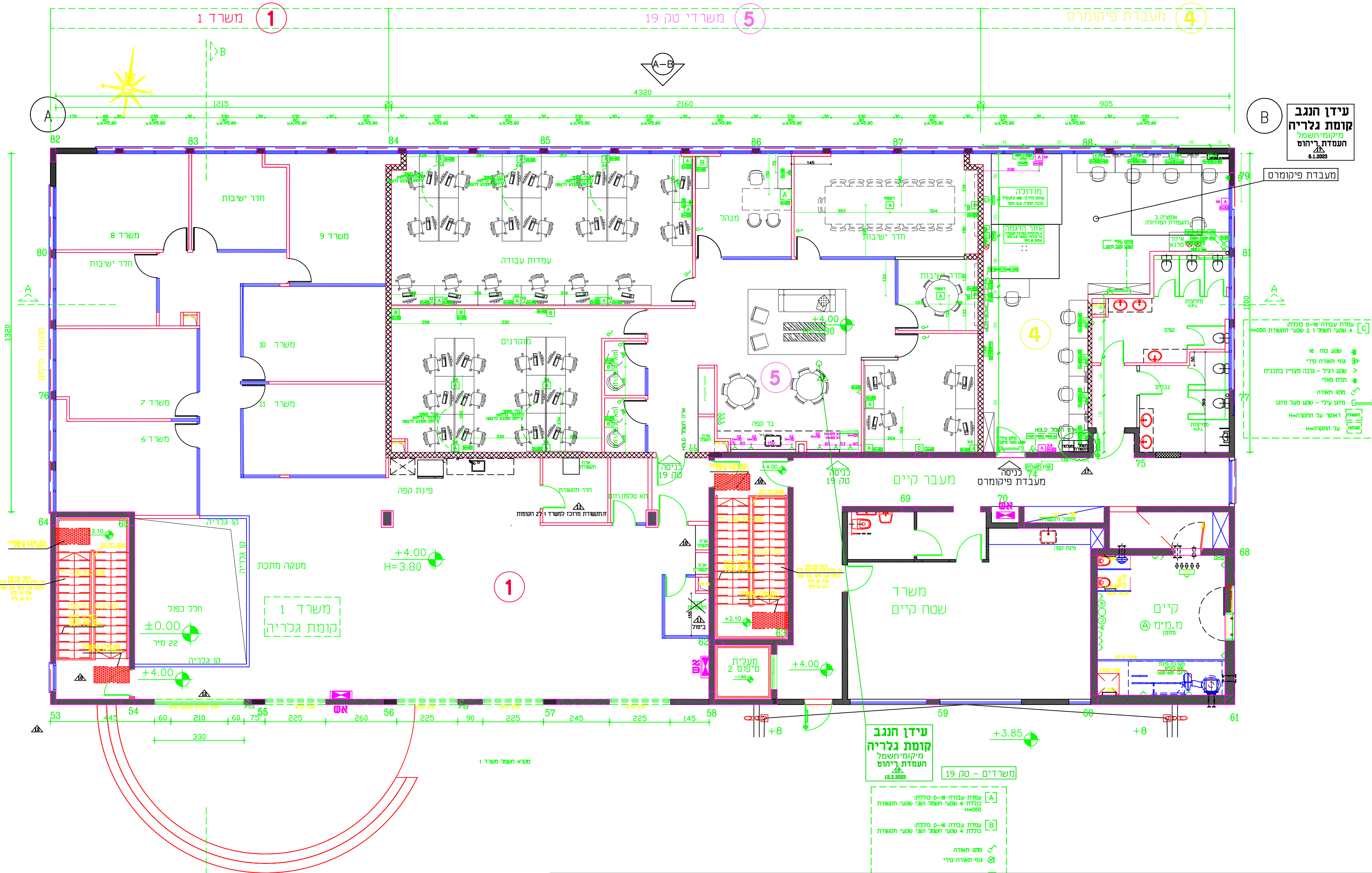

המבצע אחראי לבדיקת הידוק ולהתאמתו במקום. על המבצע לבדוק את כל הידוק ועל כל עמדת או התאמה על לרדוק ממנו. אין לקבוע מידה ע"י מדידה בשרטוט. מדידה או ייעוץ מהנדס מוכיח בשרטוט התאמה נשא לבדוק באחריות המבצעת והחוקית להכנת. אין לבצע כלל מדידת מידה בניה וצמיחה המסמקת. אין לעשות כל שימוש בתכנית זו או ברשימת המלטים בה ללא אישור בכתב מהמתכנן.

| חומר | האריך | כמות | יחיד |
|------|------------|------|------|
| 1 | 12.9.21 | 1 | מ"ר |
| 2 | 31.1.22 | 1 | מ"ר |
| 3 | 10.2.22 | 2 | מ"ר |
| 4 | 22.3.22 | 2 | מ"ר |
| 5 | 6.5.22 | 2 | מ"ר |
| 6 | 12.5.22 | 2 | מ"ר |
| 7 | 16.5.22 | 2 | מ"ר |
| 8 | 21.8.2022 | 2 | מ"ר |
| 9 | 28.8.2022 | 2 | מ"ר |
| 10 | 1.9.2022 | 2 | מ"ר |
| 11 | 4.9.2022 | 2 | מ"ר |
| 12 | 15.9.2022 | 2 | מ"ר |
| 13 | 24.10.2022 | 2 | מ"ר |
| 14 | 2.11.2022 | 2 | מ"ר |
| 15 | 8.1.2023 | 2 | מ"ר |
| 16 | 8.2.2023 | 2 | מ"ר |
| 17 | 12.2.2023 | 2 | מ"ר |

| לוח שינויים והוספות | תאריך | תיאור |
|---------------------|------------|---|
| 1 | 6.10.21 | הוספת 4 מסדרים |
| 2 | 13.10.21 | שינוי תכולת שטחים לרדוק מסדר 2 |
| 3 | 23.1.22 | הוספת מכלייה חדשה ושינוי קו המסדר עם |
| 4 | 23.1.22 | שינוי שטח לרדוק |
| 5 | 10.2.22 | שינוי שטח לרדוק מסדר 1 לרדוק |
| 6 | 6.3.22 | שינוי קו המסדר מסדר 1 |
| 7 | 14.3.22 | הוספת 5 מסדרים |
| 8 | 21.3.22 | שינוי שטח לרדוק |
| 9 | 12.5.22 | שינוי שטח לרדוק |
| 10 | 16.5.22 | שינוי שטח לרדוק |
| 11 | 21.8.2022 | הוספת 2 מסדרים לרדוק עם שינוי שטח לרדוק |
| 12 | 28.8.2022 | שינוי שטח לרדוק |
| 13 | 1.9.2022 | שינוי שטח לרדוק |
| 14 | 4.9.2022 | שינוי שטח לרדוק |
| 15 | 14.9.2022 | שינוי שטח לרדוק |
| 16 | 24.10.2022 | שינוי שטח לרדוק |
| 17 | 2.11.2022 | שינוי שטח לרדוק |
| 18 | 8.1.2023 | שינוי שטח לרדוק |
| 19 | 8.2.2023 | שינוי שטח לרדוק |
| 20 | 12.2.2023 | שינוי שטח לרדוק |

כל חציצה הנכנס עם כניסה אקסטי-מילוי צמר מרעם במשקל מ"ר 80 ק"ג לרדוק. מרחק נטו לרדוחות משרדים 80 ס"מ. מרחק נטו מקורי ניב ס"מ 5 ס"מ.

כרם המבנה הידוק בניה ואישורים שונים. און לבצע מלא הידוק בניה. ההכנות כמסמך הידוק בניה ואישורים שחוקבלו כגון: אישורי חקירת עיריית אינסטלציה. כיבוי אש. תיאור המבנה. עקב כך ייחבנו שינויים בהכנית. ההכנות כמסמך להכנות סופיות שחוקבלו מרשימים העונים.

הכנתו וביצועו של משרד חזונו איור בחיפוש לכתב הבטיחה סריסקרדיים וגלאים לפי ייעוץ בסיוחה יש לבצע בחיפוש עם ייעוץ וחכנית הבטיחה. אינסטלציה וחזום לפי ייעוץ אינסטלציה יש לבצע בחיפוש עם ייעוץ וחכנית האינסטלציה. יש לבצע בחיפוש עם ייעוץ וחכנית האינסטלציה. יש לבצע בחיפוש עם ייעוץ וחכנית האינסטלציה. יש לבצע בחיפוש עם ייעוץ וחכנית האינסטלציה.

עידן הנגב

קומת גלריה

תכנית העמדת ריהוט

מיקומי חשמל

תאריך תפקיד: 1.7.21
מקום התפקיד: אדריכל אחראי

שם: 19
תאריך עדות: 12.2.2023

תכנית: נכין לבצע

אידה דהרי
תכנון ועיצוב פנים לעסקים ולתעשייה
052-4289211
ida.design268@gmail.com

המבצע אחראי לבדיקת הידוק ולהתאמתו במקום. על המבצע לבדוק את כל הידוק ולהתאמתו במקום. על כל טעות או אי התאמה און לקבוע מידה ע"י מדידה בשרטוט. אין לעשות כל שימוש בתכנית זו או ברשימת המלטים בה ללא אישור בכתב מהמתכנן.

| | | |
|------------------------|------------------|-----------------|
| פרויקט: משרדים - סק 19 | תכנית: דרישות כח | מסומ: עידן הנגב |
| מסומ: עידן הנגב | תאריך: 18-4-23 | גודל גביו: A2 |
| גודל גביו: A2 | מסומ: עידן הנגב | קני"מ: 1:100 |
| קני"מ: 1:100 | תכנית: דרישות כח | |